



INSTITUTO
PALLIUM
LATINOAMÉRICA
MEDICINA PALIATIVA

Curso **INTRODUCTORIO** de Extensión Universitaria de Postgrado en Cuidados Paliativos y Cronicidad Avanzada | 2023-2024

Destinado a: profesionales de diferentes disciplinas del campo socio-sanitario.

Modalidad: híbrida – interdisciplinaria con evaluación final.

Duración: Del 8 de junio al 10 de agosto de 2023 | **60 horas.**

Temas centrales:

- Área humanística: sufrimiento y compasión, bioética paliativa, cuidado centrado en el vínculo
- Área clínica: enfermedades crónicas progresivas (neoplásicas y no neoplásicas), control del dolor y otros síntomas, comunicación eficaz, gestión de emociones, final de vida, familia y duelo.
- Área de gestión: trabajo en equipo, redes, escenarios del cuidado, atención paliativa

Evaluación:

- Participación activa en los encuentros.
- Elaboración de portfollio.
- Examen final

Las **actividades** incluyen clases **presenciales** y **virtuales** sincrónicas (vía Zoom) con modalidad interactiva y en grupos inter y unidisciplinarios para discusión de casos; observación y análisis de videos, trabajo con listas de cotejo sobre el material bibliográfico enviado para cada tema. Espacio de evacuación de dudas. Clases virtuales asincrónicas con ejercicios con rutinas de pensamiento. Plataforma de e-learning CANVAS adaptable a móviles, ordenadores y tablets.

Director: Profesor Gustavo De Simone

Coordinadora general: Dra. Marisa del Valle Pérez | Plantel docente interdisciplinario.

Informes e inscripción: cursopallium@gmail.com

Whatsapp: +54 9 11 2644 8239

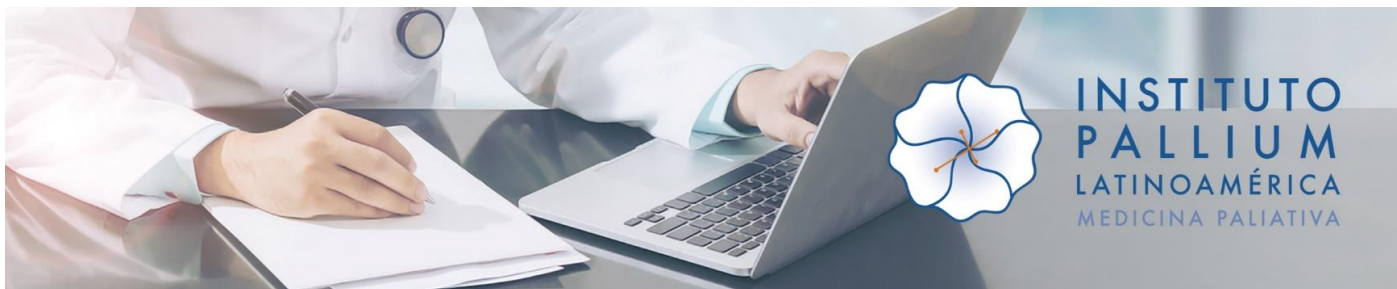

Días y horarios:

Encuentros presenciales: jueves 8, viernes 9 y sábado 10 de **junio** (de 8³⁰ a 18hs).

Actividad virtual sincrónica: viernes 7 de **julio** (de 16 a 20hs).

Encuentros presenciales: miércoles 9 (de 14 a 18hs) y jueves 10 de **agosto** (de 8³⁰ a 18hs).



Ciencia a la mente y virtud al corazón

Cursos certificados por USAL (Buenos Aires, Argentina)

Informes e inscripción: cursopallium@gmail.com

Whatsapp: +54 9 11 2644 8239